

## LISTA DE MATERIALES

**CARRERA: TÉCNICO DE NIVEL SUPERIOR EN ENFERMERIA Y TELEMEDICINA.  
AÑO: 2019**

### **DESDE EL PRIMER SEMESTRE**

- 1 DELANTAL BLANCO MANGA CORTA CON LOGO DE LA INSTITUCIÓN, NOMBRE DEL ALUMNO Y CARRERA.
- 5 MASCARILLAS DESECHABLES SIMPLES
- 5 CUBRE PELO DESECHABLES PARA ESTERILIZACIÓN.
- 5 GUANTES ESTÉRILES EN ENVASE DE PAPEL SEGÚN LA MEDIDA DE SU MANO (TAMAÑO S, M o L).
- 1 TIJERA DE HILO RECTA DE ACERO INOXIDABLE.
- RELOJ PERSONAL CON SEGUNDERO.
- VACUNA ANTIHEPATITIS B (TRES DOSIS). DEBE ESTAR VACUNADO / A PARA IR A PRÁCTICA CLÍNICA EN EL SEGUNDO SEMESTRE.

### **PARA EL SEGUNDO SEMESTRE.**

- 1 FRASCO DE ALCOHOL 70° DE 100 CC.
- UNA CAJA DE GUANTES DE PROCEDIMIENTOS.
- 5 PAÑALES DESECHABLES DE RECIEN NACIDO.
- 1 PAÑAL DE ALGODÓN.
- 5 MARIPOSAS N° 23 G X1.
- 10 AGUJAS DESECHABLES N° 21 G.
- 10 AGUJAS DESECHABLES N° 19 G.
- 10 AGUJAS DESECHABLES N°18 G.
- 10 JERINGAS DESECHABLES 3 ML.
- 10 JERINGAS DESECHABLES 5 ML.
- 10 JERINGAS DESECHABLES 10 ML.
- 10 JERINGAS DESECHABLES DE TUBERCULINA O INSULINA.
- 10 AMPOLLAS DE SUERO FISIOLÓGICO DE 10 CC.
- 5 AMPOLLAS DE MEDICAMENTO.
- 3 FRASCOS DE MEDICAMENTO EN SUSPENSIÓN.
- 1 CALCULADORA PEQUEÑA.
- 1 LIGADURA DE GOMA.
- 1 ESFIGMOMANÓMETRO DE MERCURIO.
- 1 FONENDOSCOPIO SIMPLE.
- 5 BAJADAS MACROGOTEO.
- 1 BAJADA MICROGOTEO.
- TELA TRANSPORT.
- 1 HUINCHA DE MEDIR.

**PARA EL TERCER SEMESTRE.**

- 2 AGUJAS DE SUTURA CON HILO LINO.
- 1 DOSIFICADOR CON MICROGOTEO.
- 2 MATRAZ DE SUERO FISIOLÓGICO DE 250 CC.
- 5 BAJADAS DE SUERO.
- 2 JERINGAS DE 60 ML.
- LIGADURA.
- 1 CAJA DE GUANTES DE PROCEDIMIENTOS.

# Enfermería y Telemedicina / Hombre

Detalle Logo



Nombre del Alumno

TNS Enfermería y Telemedicina

Detalle nombre de la carrera y alumno  
parte delantera 7 mm de alto

Borde azul 3 cms

Ribete azul

Ribete azul

Cierre lateral optativo

Tela antifluído

Elástico optativo

Abertura lateral

Bolsillo 15 cm de alto  
en pantalón

Pantalón azul  
tela antifluído

Color Delantal: Blanco  
Pantalón: Azul Rey  
Zapatos: Blancos

Vista Frontal

Detalle Logo



Nombre del Alumno

TNS Enfermería y Telemedicina

Detalle nombre de la carrera y alumno  
parte delantera 7 mm de alto

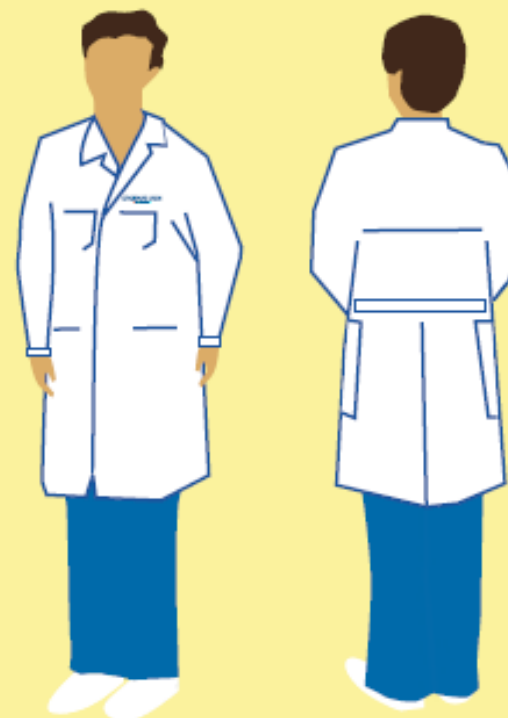

# Enfermería y Telemedicina / Mujer

Detalle Logo



Nombre del Alumno

TNS Enfermería y Telemedicina

Detalle nombre de la carrera y alumno  
parte delantera 7 mm de alto

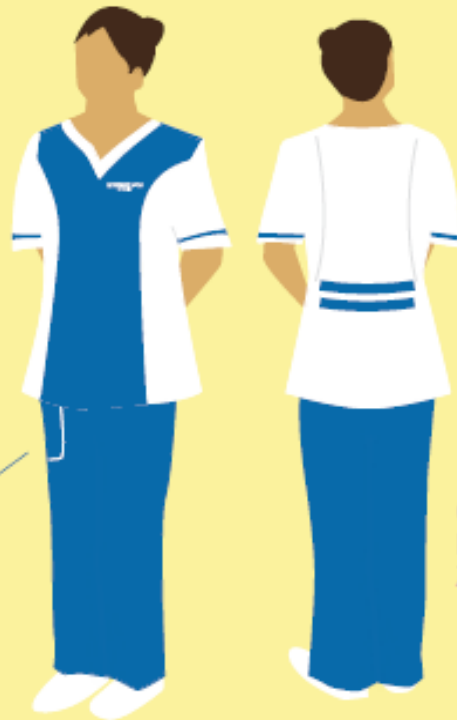

Vista Frontal

Vista Posterior

Cierre lateral

Color Delanta: Blanco  
Pantalón: Azul Rey  
Zapatos: Blancos

Bolsillo 15 cm de alto  
en pantalón

Detalle Logo



Nombre del Alumno

TNS Enfermería y Telemedicina

Detalle nombre de la carrera y alumno  
parte delantera 7 mm de alto

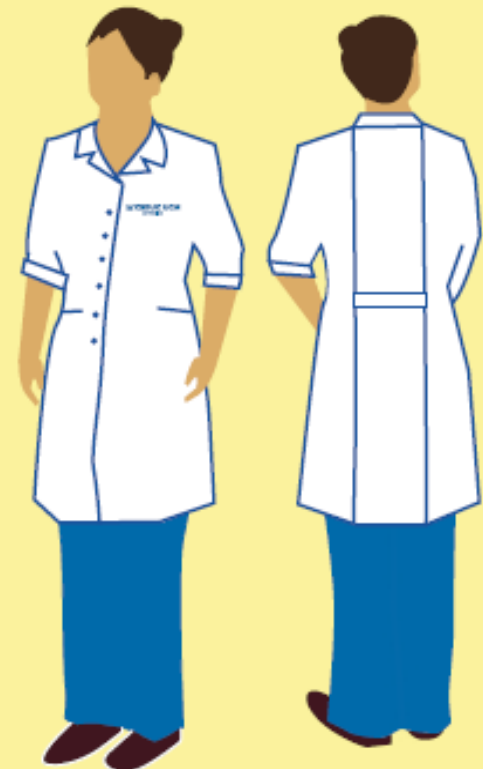

Vista Frontal

Vista Posterior

**Uniforme Enfermería**



Vista Frontal

Vista Posterior

Detalle Logo

 **CEDUC UCN**  
SOY TÉCNICO!

Nombre del Alumno

TNS Enfermería y Telemedicina

Detalle nombre de la carrera y alumno  
parte delantera 7 mm de alto

Polar: Azul  
Pantalón: Azul Rey  
Zapatos: Blancos